

PARSELASYON HARİTASI

İLİ	: ORDU
İLÇEŞİ	: FATSA
MAH./KÖY	: DOLUNAY
ADA/PARSEL NO	: 2536/1-2-3-5

4549100.000
622300.000

4549100.000
622400.000

N

1 / 1000

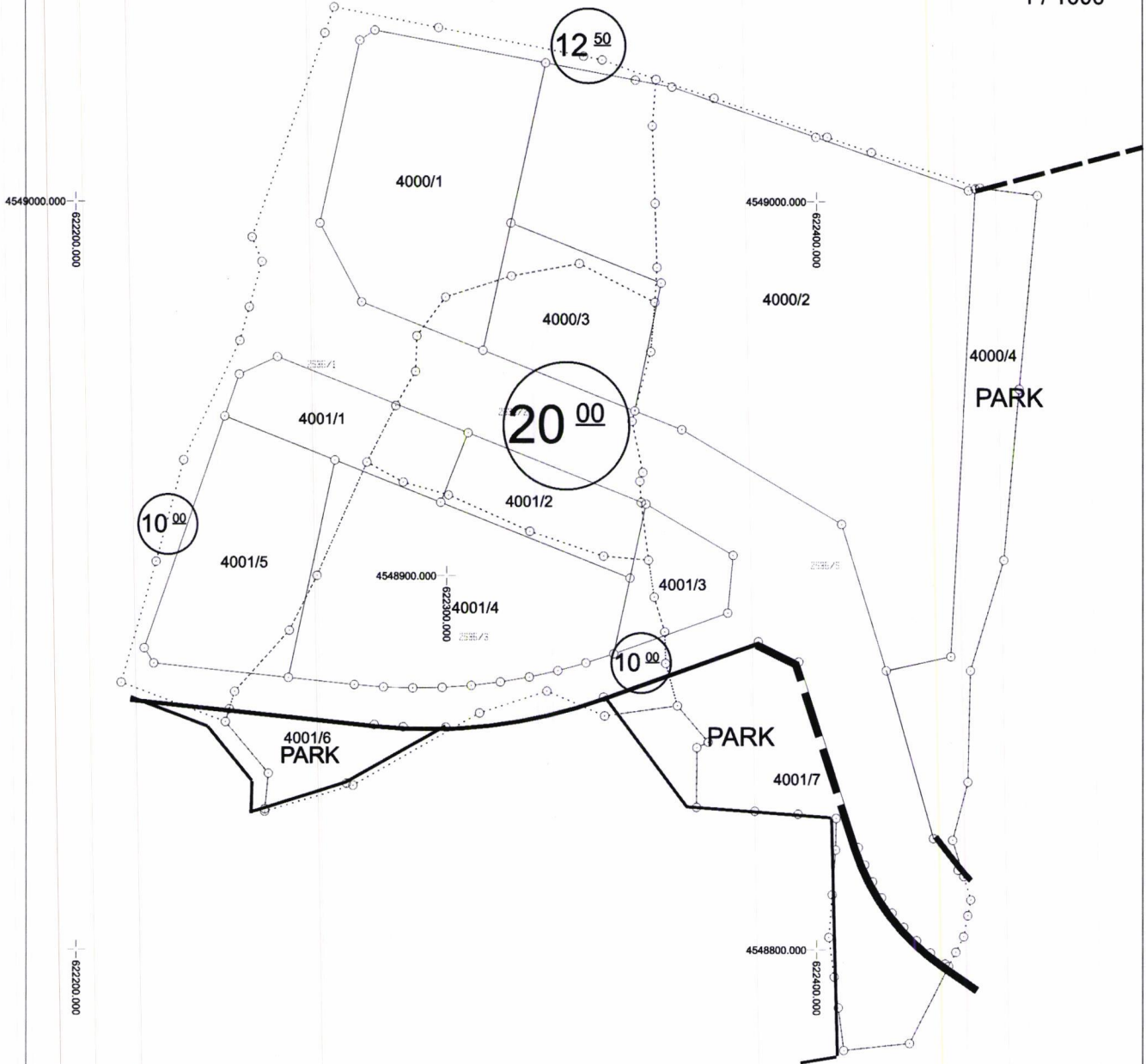

	UYGUNDUR	9.11.2018	KONTROL EDİLMİŞTİR
	BELEDİYE İZEL İDARE	11.11.2018	KADASTRO MÜDÜRLÜĞÜ
DÜZENLEYEN	KONTROL EDEN	ONAYLAYAN	
Adı Soyadı	Cihan Gıyâ BOY		
Tarih	11.11.2018		
İmza			

Yapı Mühür
Mühür
Mühür

Cihan Gıyâ BOY
Teknik



KOORDİNE ÖZET TABLOSU VE ALAN HESAP ÇİZELGESİ

KADASTRO PARSELLERİ
KOORDİNAT ÖZET ÇİZELGESİ ve ALAN HESABI TABLOSU

NoktaNo	Y	X	NoktaNo	Y	X
25360010	622459.74	4549001.73	25360089	622454.78	4548949.90
25360101	622450.62	4548904.23	25360009	622444.26	4549003.68
25360168	622441.69	4548813.39	25360109	622441.60	4548874.63
25360119	622440.89	4548844.91	25360170	622440.87	4548809.20
25360051	622439.76	4548803.57	25360052	622437.64	4548799.39
25360149	622436.74	4548829.36	25360053	622425.15	4548774.86
25360008	622414.93	4549013.10	25360054	622407.38	4548772.96
25360173	622405.88	4548784.46	25360137	622405.27	4548835.19
25360152	622405.15	4548826.76	25360172	622403.31	4548803.32
25360007	622402.94	4549017.18	25360134	622394.97	4548836.31
25360130	622383.25	4548837.08	25360006	622372.36	4549027.58
25360115	622370.64	4548855.50	25360116	622367.57	4548854.05
25360126	622367.47	4548838.10	25360112	622362.33	4548865.23
25360108	622359.16	4548876.52	25360107	622358.92	4548884.98
25360081	622356.87	4548982.40	25360005	622356.69	4549032.62
25360079	622356.38	4548999.52	25360084	622356.28	4548973.05
25360104	622356.09	4548894.28	25360078	622355.68	4549020.20
25360086	622355.16	4548959.84	25360102	622354.55	4548904.15
25360094	622353.03	4548927.62	25360098	622352.59	4548919.60
25360095	622352.22	4548925.23	25360091	622350.13	4548941.26
25360114	622342.73	4548862.51	25360100	622342.46	4548905.24
25360004	622342.20	4549037.85	25360003	622337.19	4549038.83
25360080	622335.99	4548983.42	25360110	622327.09	4548869.13
25360099	622322.50	4548911.88	25360082	622317.55	4548980.11
25360113	622308.92	4548863.27	25360097	622300.52	4548921.56
25360083	622299.76	4548974.46	25360002	622297.97	4549046.49
25360085	622292.00	4548964.07	25360088	622291.64	4548954.55
25360096	622288.30	4548924.97	25360090	622286.30	4548945.40
25360093	622278.50	4548930.31	25360120	622274.72	4548843.92
25360001	622269.77	4549052.00	25360077	622267.30	4549045.09
25360103	622264.97	4548900.03	25360106	622257.55	4548885.34
25360068	622251.87	4548847.12	25360067	622250.88	4548836.97
25360075	622250.22	4548983.96	25360076	622247.55	4548990.50
25360074	622246.77	4548971.80	25360073	622244.21	4548962.80
25360111	622242.75	4548868.98	25360069	622240.26	4548860.90
25360072	622228.96	4548930.90	25360071	622221.50	4548903.75
25360070	622212.09	4548871.37			

Ada	Parsel	Noktalar	HesapAlan	Düzeltilme	DengAlan
2536	1	25360074,25360075,25360076, 25360077,25360001,25360002, 25360003,25360004,25360005, 25360078,25360079,25360081, 25360084,25360080,25360082, 25360083,25360085,25360088, 25360090,25360093,25360103, 25360106,25360111,25360069, 25360070,25360071,25360072, 25360073	11669.31	+0.00	11669.31
2536	2	25360100,25360099,25360097, 25360096,25360093,25360090, 25360088,25360085,25360083, 25360082,25360080,25360084, 25360086,25360091,25360094, 25360095,25360098,25360102	4222.17	+0.00	4222.17
2536	3	25360110,25360113,25360120, 25360067,25360068,25360069, 25360111,25360106,25360103, 25360093,25360096,25360097, 25360099,25360100,25360102, 25360104,25360107,25360108, 25360112,25360114	6088.46	+0.00	6088.46
2536	5	25360081,25360079,25360078, 25360005,25360006,25360007, 25360008,25360009,25360010, 25360089,25360101,25360109, 25360119,25360149,25360168, 25360170,25360051,25360052, 25360053,25360054,25360173, 25360172,25360152,25360137, 25360134,25360130,25360126, 25360116,25360115,25360112, 25360108,25360107,25360104, 25360102,25360098,25360095, 25360094,25360091,25360086, 25360084	18735.56	+0.00	18735.56
		TOPLAM	40715.50	+0.00	40715.50
TAPU ALANI	40715.50				
HESAPLANAN	40715.50				
FARK	0.00				
TECVİZ	95.17				

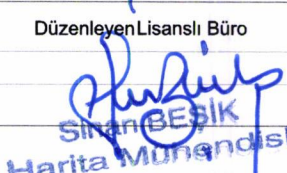
	Düzenleyen Lisanslı Büro	Kontrol Eden
Adı Soyadı		Kontrol Memuru / Kontrol Mühendisi
Tarih		
İmza		

KOORDİNE ÖZET TABLOSU VE ALAN HESAP ÇİZELGESİ

İMAR PARSELLERİ KOORDİNAT VE ALAN HESABI TABLOSU

NoktaNo	Y	X	NoktaNo	Y	X
1	622280.80	4549045.81	2	622326.90	4549037.05
4	622360.98	4549030.57	5	622399.85	4549017.18
6	622441.11	4549002.96	7	622442.95	4549003.44
8	622436.26	4548878.38	9	622418.85	4548874.59
10	622406.82	4548913.75	11	622363.51	4548939.03
12	622350.87	4548944.01	13	622309.87	4548960.20
14	622277.08	4548973.15	15	622265.88	4548994.24
16	622276.71	4549043.11	17	622357.98	4548978.26
18	622317.42	4548994.27			

Ada/Parsel	Noktalar	HesapAlan	Düzeltilme	Deng.Alan
4000/1	13,14,15,16,1,2	3593.17	+0.00	3593.17
4000/2	18,2,4,5,6,7,8,9,10,11, 12,17	10676.46	+0.00	10676.46
4000/3	18,17,12,13	1510.57	+0.00	1510.57
	TOPLAM	15780.20	+0.00	15780.20
Tapu Alanı		15780.20		
HESAPLANAN		15780.20		
FARK		0.00		
Tecviz		54.98		

dm2 İfrazTevhid HesaplananAlanlaraGöreYapılaşmamış alanlar için

NoktaNo	Y	X	NoktaNo	Y	X
19	622254.36	4548958.47	20	622305.84	4548938.14
21	622353.87	4548919.18	22	622377.39	4548905.46
23	622375.94	4548890.02	24	622345.20	4548879.11
25	622349.58	4548899.37	26	622298.39	4548919.58
27	622269.86	4548930.85	28	622240.12	4548942.58
29	622218.30	4548880.58	30	622220.86	4548876.54
31	622257.28	4548872.69	32	622275.08	4548870.82
33	622282.96	4548870.18	34	622290.87	4548869.93
35	622298.78	4548870.08	36	622306.67	4548870.62
37	622314.53	4548871.55	38	622322.33	4548872.87
39	622330.05	4548874.57	40	622337.68	4548876.66
70	622244.05	4548953.76			

Ada/Parsel	Noktalar	HesapAlan	Düzeltilme	Deng.Alan
4001/1	28,70,19,20,26,27	1228.34	+0.00	1228.34
4001/2	26,20,21,25	1066.68	+0.00	1066.68
4001/3	21,22,23,24	759.88	+0.00	759.88
4001/4	25,24,40,39,38,37,36,35, 34,33,32,31,27,26	3716.45	+0.00	3716.45
4001/5	28,27,31,30,29	2301.54	+0.00	2301.54
	TOPLAM	9072.89	+0.00	9072.89
Tapu Alanı		9072.89		
HESAPLANAN		9072.89		
FARK		0.00		
Tecviz		40.82		

DüzenleyenLisanslı Büro

Kontrol Eden
Kontrol Memuru / Kontrol Mühendisi

Adı Soyadı

Tarih

İmza

Şaban BEŞİK
Mühendisi

ORDU İLİ FATSA İLÇESİ
UYGULAMA DÜZENLEME SINIRI

İL : ORDU
İLÇESİ : FATSA
MAH./KÖY : DOLUNAY
ADA/PARSEL NO : 2536/1-2-3-5

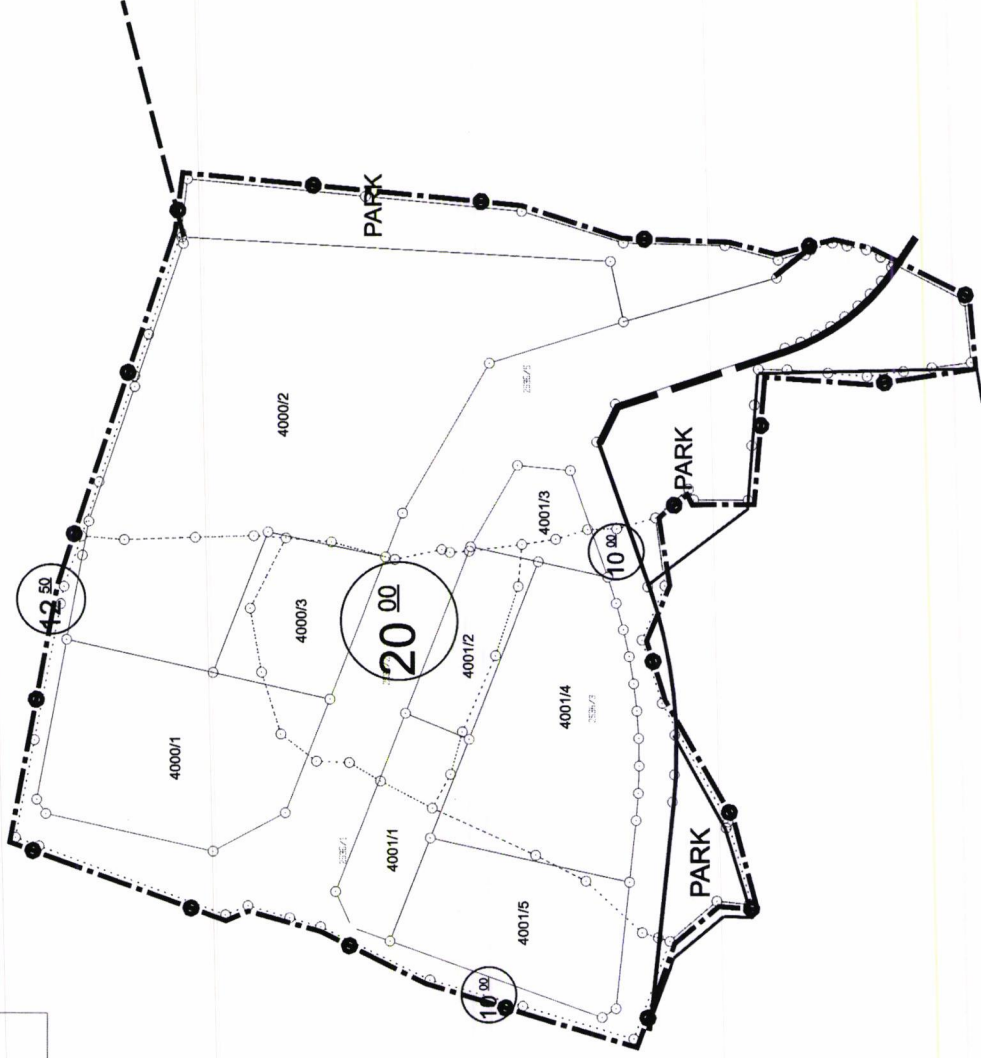

KONTROL EDİLMİŞTİR

KADASTRO MÜDÜRLÜĞÜ

UYGUNDUR

BELEDİYE/ÖZEL İDARE

İNAYLAYAN

KONTROL EDEN

DÜZENLEYEN

Adı Soyadı

Tarih

İmza

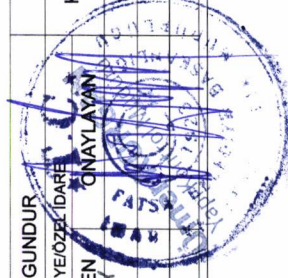

İMAR UYGULAMASI ONAMA SINIRI

İLİ	: ORDU
İLÇESİ	: FATSA
MAH./KÖY	: DOLUNAY
ADA/PARSEL NO	: 2536 ada 1-2-3-5 parsel

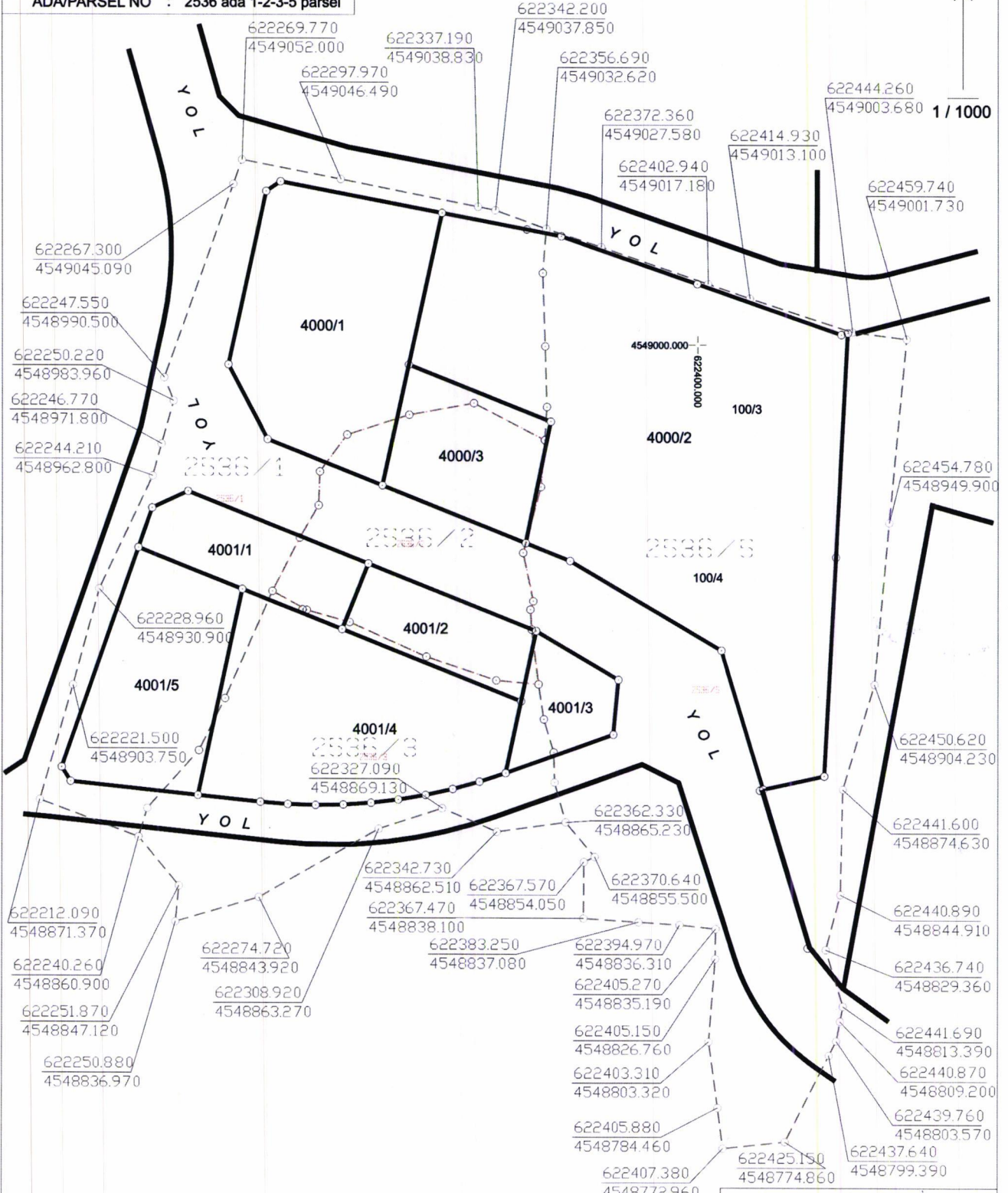

	UYGUNDUR	
	BELEDİYE	
DÜZENLEYEN	KONTROL EDEN	ONAYLAYAN
ADI SOYADI		
TARİH		
İMZA		

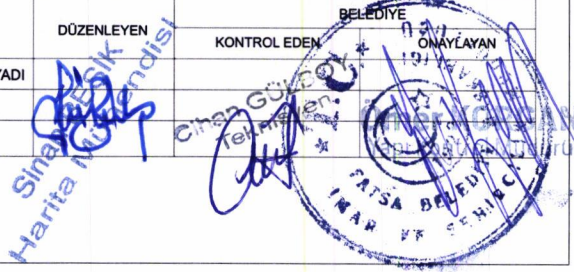

ÖLÇÜ KROKİSİ

EK-18

Nokta No	Datum : ITRF96 Projeksiyon : (UTM)3		MK
	Y	X	
1	622280.80	4549045.81	
2	622326.90	4549037.05	
2	622418.87	4548874.51	
3	622351.15	4549032.44	
4	622360.98	4549030.57	
5	622399.85	4549017.18	
6	622441.11	4549002.96	
7	622442.95	4549003.44	
8	622436.26	4548878.38	
9	622418.85	4548874.59	
10	622406.82	4548913.75	
11	622363.51	4548939.03	
12	622350.87	4548944.01	
13	622309.87	4548960.20	
14	622277.08	4548973.15	
15	622265.88	4548994.24	
16	622276.71	4549043.11	
17	622357.98	4548978.26	
18	622317.42	4548994.27	

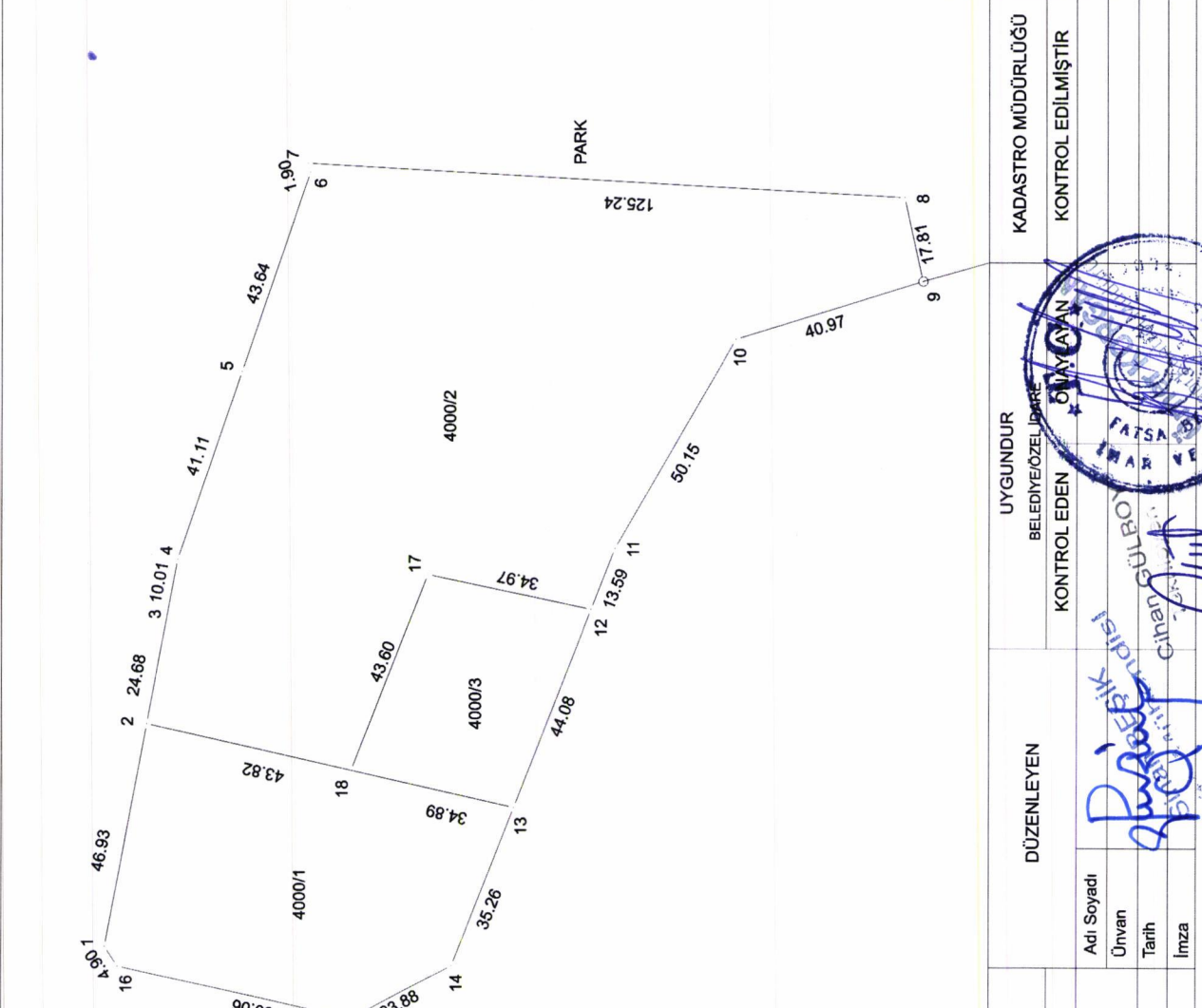

İLİ : ORDU	UYGUNDUR	KADASTRO MÜDÜRLÜĞÜ
İLÇESİ : FATSA	BELEDİYE/ÖZEL İDARE	KONTROL EDİLMİŞTİR
MAH./KÖY : DOLUNAY	KONTROL EDEN	
Pafta No	Adı Soyadı	
ADA/PARSEL NO : 4000/1-2-3	Ünvan	
	Tarih	
	İmza	

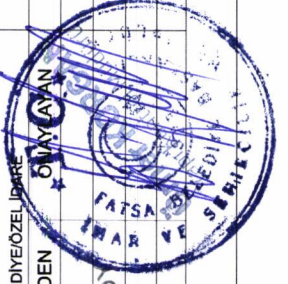

(Handwritten signature)
Fatma Şehitlik Belediyesi

ÖLÇÜ KROKİSİ

EK-18

Nokta No	Y	X	MK*
19	622254.36	4548958.47	
20	622305.84	4548938.14	
21	622353.87	4548919.18	
22	622377.39	4548905.46	
23	622375.94	4548890.02	
24	622345.20	4548879.11	
25	622349.58	4548899.37	
26	622298.39	4548919.58	
27	622269.86	4548930.85	
28	622240.12	4548942.59	
29	622218.30	4548880.58	
30	622220.86	4548876.54	
31	622257.28	4548872.69	
32	622275.08	4548870.82	
33	622282.96	4548870.18	
34	622290.87	4548869.93	
35	622298.78	4548870.08	
36	622306.67	4548870.62	
37	622314.53	4548871.55	
38	622322.33	4548872.87	
39	622330.05	4548874.57	
40	622337.68	4548876.66	
70	622244.05	4548953.76	

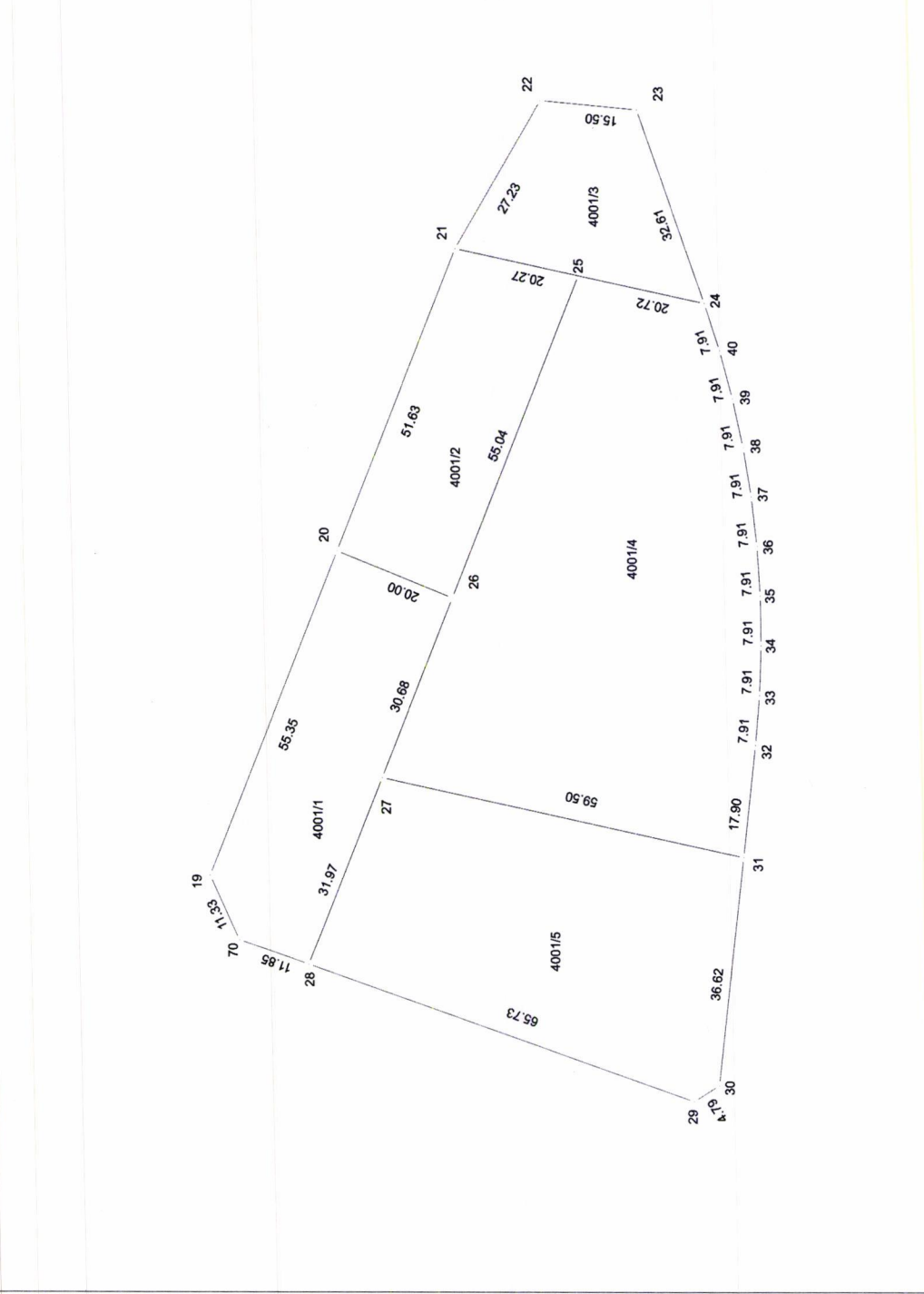

İLİ	ORDU	UYGUNDUR	KADASTRO MÜDÜRLÜĞÜ
İLÇESİ	FATSA	BELEDİYE/ÖZEL İDARE	KONTROL EDİLMİŞTİR
MAH./KÖY	DOLUNAY	KONTROL EDEN	KONTROL EDİLMİŞTİR
Pafta No		Adı Soyadı	
ADA/PARSEL NO	4001/1-2-3-4-5	Ünvan	
		Tarih	
		İmza	



İmza: *[Signature]*
Tarih: *[Date]*

ÖLÇÜ KROKİSİ

EK-18



Datum : ITRF96
Projeksiyon : (UTM)3

KROKİ

Nokta No	Y	X	MK*
1	622240.26	4548860.90	
2	622241.31	4548864.33	
3	622280.46	4548860.19	
4	622288.30	4548859.58	
5	622299.78	4548859.48	
6	622272.98	4548844.46	
7	622250.94	4548837.62	
8	622251.87	4548847.12	

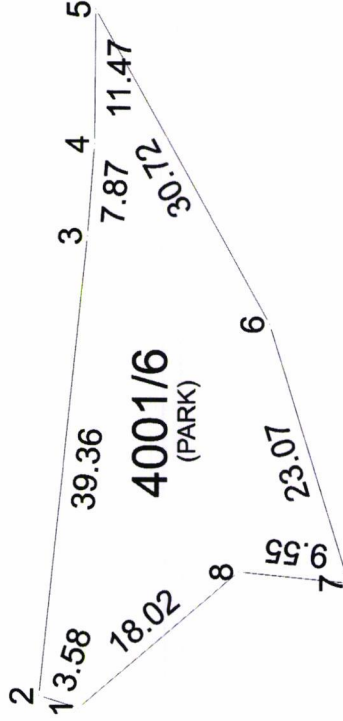

İLİ : ORDU	UYGUNDUR	KADASTRO MÜDÜRLÜĞÜ
İLÇESİ : FATSA	BELEDİYE ÖZEL İDARE	KONTROL EDİLMİŞTİR
MAH./KÖY : DOLLUNAY	KONTROL EDEN	
Pafta No :	ONAYLAMA	
ADA/PARSEL NO : 4001/6		
DÜZENLEYEN		
Adı Soyadı		
Unvan		
Tarih		
İmza		

ÖLÇÜ KROKİSİ

EK-18

Nokta No	Y	X	MK*
1	622342.45	4548867.53	
2	622384.22	4548882.35	
3	622395.17	4548876.95	
4	622411.32	4548827.37	
5	622413.05	4548818.23	
6	622415.16	4548813.94	
7	622417.62	4548809.86	
8	622423.58	4548806.02	
9	622427.02	4548802.46	
10	622430.75	4548799.19	
11	622434.73	4548796.24	
12	622435.70	4548795.59	
13	622425.15	4548774.86	
14	622407.38	4548772.96	
15	622405.88	4548784.46	
16	622404.75	4548792.73	
17	622404.20	4548814.74	
18	622405.15	4548826.76	
19	622405.27	4548835.19	
20	622394.97	4548836.31	
21	622383.25	4548837.08	
22	622367.47	4548838.10	
23	622367.57	4548854.05	
24	622370.64	4548855.50	
25	622362.33	4548865.23	
26	622345.89	4548862.95	
27	622342.45	4548867.53	

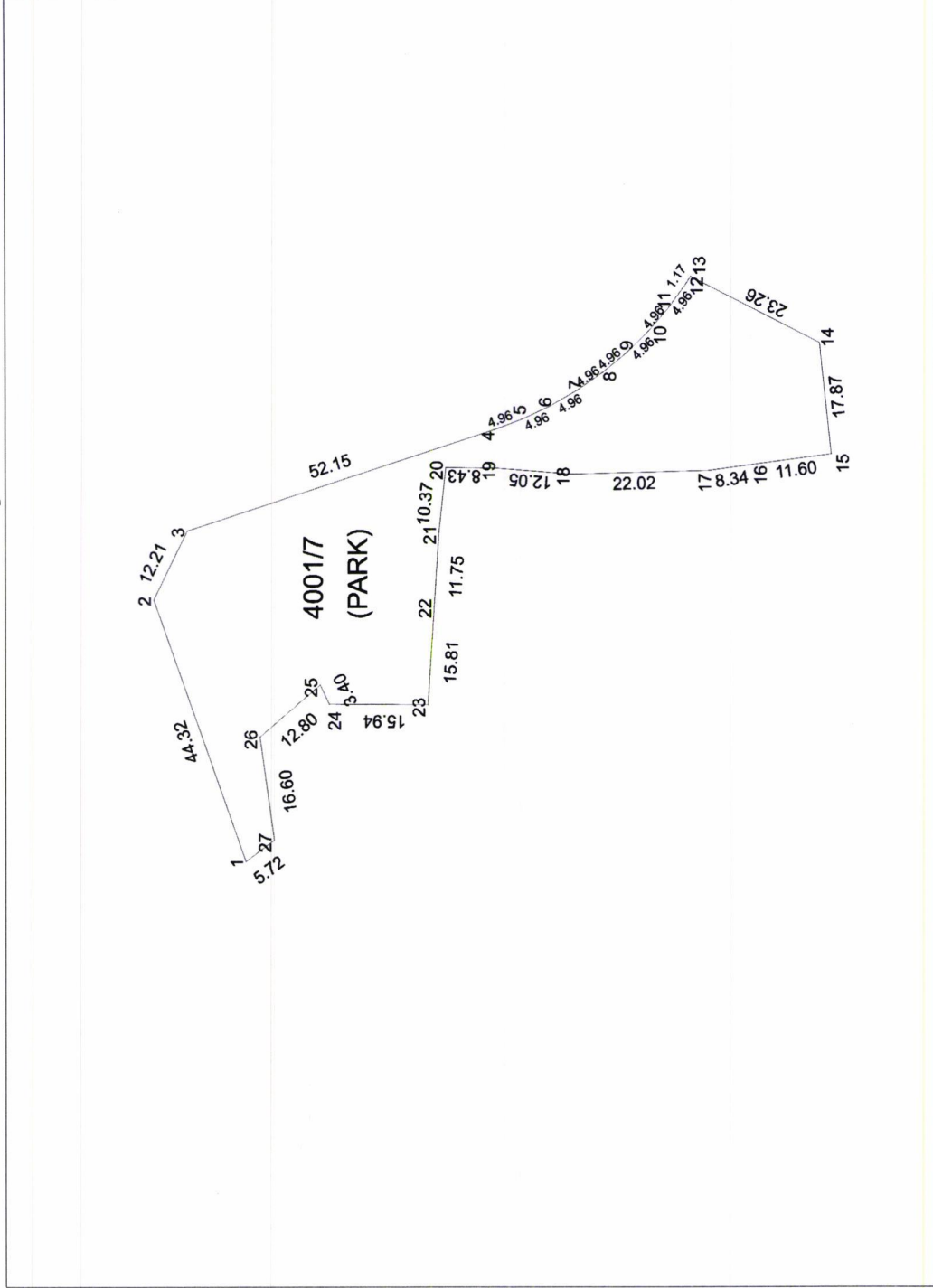

İLİ : ORDU	UYGUNDUR	KADASTRO MÜDÜRLÜĞÜ
İLÇESİ : FATSA	BELEDİYE/ÖZEL MÜHÜR	KONTROL EDİLMİŞTİR
MAH./KÖY : DOLUNAY	KONTROL EDEN	KONTROL EDİLMİŞTİR
Pafta No :	Adı Soyadı	
ADA/PARSEL NO : 4001/7	Ünvan	
	Tarih	
	İmza	

FATSA BELEDİYE BAŞKANLIĞI-ORDU NI For Windows

Toplam Tahsis	=	24853.09
Toplam İmar Ada Alanı	=	24853.09
Toplam Ortak Katılım Alanı	=	0.00
Toplam Düzenlemeye Giren (Dopal)	=	40715.50
Toplam Düzenlemeye Giren (Dopalma)	=	0.00
Toplam Kamulaştırılan Alan	=	0.00
Toplam Bağışlanan Alan	=	0.00
Toplam Kadastro Parsel Alanı	=	40715.50
Toplam Pay	=	40715.50

Düzenleme Ortaklık Payı Hesabı

Düzenlemeye Giren Alanlar (R1)	=	40715.50
Eski DOPO> Proje DOPOAlanlar (D1)	=	0.00
İmar Alanları (R2)	=	24853.09
Eski DOPO> Proje DOPO Tahsisler (D2)	=	0.00
DOPAlınmayan Alanlar (R3)	=	0.00
Düzenleme Ortaklık Payı	=	(R1 - D1 - R2 + D2 + R3) / (R1-D1)

Ortak Katılım Oranı	=	0.0000000
Düzenleme Ortaklık Payı Oranı (DOPO)	=	0.3895914
DOPO(OKO ile birlikte)	=	0.3895914
Maksimum Dop Oranı	=	0.45

SİNAN EKİK
Harita Mühendisi

Cihan GÜLBOY
Tekniyeci

ÖMER KIRGIN
Yapı Kontrol Müdürü

UYGULAMA SAHASI TAHSIS CETVELI

SAYFA NO: 1

KADASTRO		IMAR ADA NO					K.Par	T
Ada	Par	4000	4001					
2536	1	3593.17	3529.88				7123.05	
2536	2	1510.57	1066.68				2577.25	
2536	3		3716.45				3716.45	
2536	5	10676.46	759.88				11436.34	
Toplam		15780.20	9072.89				24853.09	

FATSA BELEDİYE BAŞKANLIĞI-ORDU NI For Windows

Sihan BEŞİK
Harita Mühendisi

Cihan GÜLBOY
Teknisyon



Ömer KÖRGEN
Yapı Kontrol Mühendisi

İLİ :ORDU
İLÇESİ :FATSA
KÖY/MAH. :DOLUNAY
BELEDİYESİ :FATSA
PAFTANO :

T E S C İ L
S A Y F A S I

SAYFA NO: 1

ADANCI: 4000

Cilt	Syf	ParNo	Alan		Cinsi	Hisse	K A D A S T R O				Babası	Beyanlar
			He.	M2			KAda	KPar	Cilt	Syf.		
1	0	3593	17	ARSA	TAM	2536	1	0	-	70892017 MEHMET KALAN[Vrs.] OSMAN MUHAMMED DOĞUKAN KALAN[Vrs.] DURMUŞ	MEHMET	AHMET
2	1	0676	46	ARSA	TAM	2536	5	0	-	MUHARREM KALAN	MEHMET	AHMET
3	0	1510	57	ARSA	TAM	2536	2	0	-	BEYTULLAH KALAN	AHMET	

Cihan GÜLBOY
Teknisyen

SİNAN REŞİK
Harita Mühendisi

Ömer KALAN
Yapı Koşulları Mütavvifi

SAYFA NO: 2

T E S C İ L

İLİ :ORDU
İLÇESİ :FATSA
KÖY/MAH. :DOLUNAY
BELEDİYESİ :FATSA
PAFTANO :

S A Y F A S I

ADANO: 4001

Cilt	Syf	ParNo	Alan		Cinsi	Hisse	K A D A S T R O					Beyanlar	
			He.	M2			Dm2	KAda	KPar	Cilt	Syf.		Maliki
1	0	1228	34	ARSA	TAM	2536	1	0	-	70892017 MEHMET KALAN[Vrs.] OSMAN MUHAMMED DOĞUKAN KALAN[Vrs.] DURMUŞ			
2	0	1066	68	ARSA	TAM	2536	2	0	-	BEYTULLAH KALAN	AHMET		
3	0	0759	88	ARSA	TAM	2536	5	0	-	MUHARREM KALAN	MEHMET		
4	0	3716	45	ARSA	TAM	2536	3	0	-	AHMETKALAN	MUSTAFA		
5	0	2301	54	ARSA	TAM	2536	1	0	-	70892017 MEHMET KALAN[Vrs.] OSMAN MUHAMMEDDOĞUKAN KALAN[Vrs.] DURMUŞ			

2536 ada 3 parsel üzerinde bulunan TEK lehine irfak hakkı
uygulama sonrası 4001 ada 4 parselde kalacaktır.

FATSA BELEDİYE BAŞKANLIĞI-ORDU Nİ For Windows

Sinan BEŞİK
Harita MühendisiCihan Gültepe OY
TAKİMLERÖmer KORSUN
Yapı ve Ölçü Mühendisi

İLİ :ORDU
İLÇESİ :FATSA
KÖY/MAH.:DOLUNAY
T.C. FATSA

BELEDİYESİ

NOLUUYGULAMA SAHASI

SAYFA NO:1

Ö Z E T C E T V E L İ

K A D A S T R O

Ada/Par	Alan	EskiDop	Kamu.	Bağış.	D.Girmeyen	Dopal	Dopalma	Dop	İ.Tahsis
2536/1	11669.31	-	-	-	-	11669.31	-	4546.26	7123.05
2536/2	4222.17	-	-	-	-	4222.17	-	1644.92	2577.25
2536/3	6088.46	-	-	-	-	6088.46	-	2372.01	3716.45
2536/5	18735.56	-	-	-	-	18735.56	-	7299.21	11436.35

FATSA BELEDİYE BAŞKANLIĞI-ORDU NI For Windows

Cihan GÜLEOY
Teknisyen

Sinan BEŞİK
Harita Mühendisi

ÖZEL KONGUN
Yatırım Kontrol Mühürü

İL : ORDU
İLÇESİ : FATSA
KÖYÜ/MAHALLESİ: DOLUNAY
T.C. FATSA BELEDİYESİ

NOLUUYGULAMA SAHASI

Ö Z E T C E T V E L İ

K A D A S T R O

Ada/Par	Alan	Kamu.	Y.Terk	D.Girmeyen	Dopal	Dopalma	Dop	I.Tahsis	I M A R	
									AdaNo	Alan
2536/1	11669.31	-	-	-	11669.31	-	4546.26	7123.05	4001	9072.89
2536/2	4222.17	-	-	-	4222.17	-	1644.92	2577.25		
2536/3	6088.46	-	-	-	6088.46	-	2372.01	3716.45		
2536/5	18735.56	-	-	-	18735.56	-	7299.21	11436.34		

K A D A S T R O T O P L A M L A R I

Toplam Pay	Toplam Alan	Toplam Kamu	Toplam Y.Terk	Toplam D.Girmeyen	Toplam Dopal	Top. Düz. Giren		Toplam Tahsis	Toplam Alan
						Dopalma	Dop		
40715.50	40715.50	0.00	0.00	0.00	40715.50	-	15862.41	24853.09	24853.09

Düzenleme Ortaklık Payı Hesabı

Düzenlemeye Giren Alanlar (R1)	=	40715.50
Eski DOPO> Proje DOPO Alanlar (D1)	=	0.00
İmar Alanları (R2)	=	24853.09
Eski DOPO> Proje DOPO Tahsisler (D2)	=	0.00
DOP Alınmayan Alanlar (R3)	=	0.00
Düzenleme Ortaklık Payı	=	(R1 - D1 - R2 + D2 + R3) / (R1-D1)

Ortak Katılım Oranı	=	0.0000000
Düzenleme Ortaklık Payı Oranı (DOPO)	=	0.3895914
DOPO OKO ile birlikte)	=	0.3895914
Maksimum Dop Oranı	=	0.45

SİMAN BEŞİK
Harita Mühendisliği

Cihan GÜLBOY
Teknisyen

Ömür KOCACAN
Yapı Kontrol Mühürü

TOPLAMALAN : 40715.50		M A L S A H İ P L E R İ A R A Ş T I R M A						SAYFA NO:1			
TOPLAMPAY : 40715.50		V E						TOPLAMADA ALANI : 24853.09			
TOPLAMKAMULAŞTIRMA : 0.00		Ö Z E T F O R M U						O.KATILIM ORANI : 0.0000000			
TOP. DÜZENLE.GİRMEYEN: 0.00		(K A D A S T R O P A R S E L İ N E S İ R A L I)						D.O.PAYI ORANI : 0.3895914			
TOP. DÜZENLEMESİREN: 40715.50		K A D A S T R O						I M A R			
SNo	Pafta	Ada/Par	Alan/Pay	Hisse	Malik/Baba Adı	Kamu	Dop/Th	Ada/Par	Alan	Hisse	Pay
1		2536/1	11669.31 11669.31	TAM	70892017 MEHMETKALAN[Vrs.] OSMAN MUHAMMEDOĞUKAİKALAN[Vrs.] DURMUŞ	-	4546.26 7123.05	4000/1 4001/1 4001/5	3593.17 1228.34 2301.54	TAM TAM TAM	3593.17 1228.34 2301.54
2		2536/2	4222.17 4222.17	TAM	BEYTULLAHKALAN AHMET	-	1644.92 2577.25	4000/3 4001/2	1510.57 1066.68	TAM TAM	1510.57 1066.68
3		2536/3	6088.46 6088.46	TAM	AHMETKALAN MUSTAFA	-	2372.01 3716.45	4001/4	3716.45	TAM	3716.45
4		2536/5	18735.56 18735.56	TAM	MUHARREMALAN MEHMET	-	7299.21 11436.35	4000/2 4001/3	10676.46 759.88	TAM TAM	10676.46 759.88

FATSA BELEDİYE BAŞKANLIĞI-ORDU Nİ For Windows

Sinan BEŞİK
Harita Mühendisi

Cihan GÜLBOY
Tekniyen



Ömer KÖKSAL
Yapı Kontrol Müdürü

TOPLAMALAN : 40715.50		K A D A S T R O			SAYFA NO:1			
TOPLAMPAY : 40715.50		K A Y I T L A R I			İLİ :ORDU			
TOPLAMKAMULAŞTIRMA : 0.00		Ö Z E T İ			İLÇESİ :FATSA			
TOP. DÜZENLE.GİRMEYEN: 0.00					KÖY/MAH. :DOLUNAY			
TOP. DÜZENLEMEYİBİREN: 40715.50								
SNo	Pafta	Ada/Par	Alan	Hisse	Malik	Babası	Pay	Cinsi
1		2536/1	11669.31	TAM	70892017 MEHMETKALAN[Vrs.] OSMAN MUHAMMEDDOĞUKALKALAN[Vrs.] DURMUŞ		11669.31	
2		2536/2	4222.17	TAM	BEYTULLAHKALAN	AHMET	4222.17	
3		2536/3	6088.46	TAM	AHMETKALAN	MUSTAFA	6088.46	
4		2536/5	18735.56	TAM	MUHARREMALAN	MEHMET	18735.56	

FATSA BELEDİYE BAŞKANLIĞI-ORDU NI For Windows

Cihan GÜLBOY
Teknikler
Harita Mühendisi

Ömer KORBAN
Yapı Kontrol Müdürü

Sıra	AdaNo	Alan	Kalan	Pafta	Açıklama	Cinsi	Okof
1	4001/1	1228.34	0.00			ARSA	
2	4001/2	1066.68	0.00			ARSA	
3	4001/3	759.88	0.00			ARSA	
4	4001/4	3716.45	0.00			ARSA	
5	4001/5	2301.54	0.00			ARSA	
6	4000/1	3593.17	0.00			ARSA	
7	4000/2	10676.46	0.00			ARSA	
8	4000/3	1510.57	0.00			ARSA	

FATSA BELEDİYE BAŞKANLIĞI-ORDU Nİ For Windows

Sinan BEŞİK
Harita Mühendisi

Cihan GÜLBOY
Tehnisyen



Ümit KOCAGÖZ
Yapı Kurumları Mühendisi

